

TE KOOP



Romeinenplein 24, Landgraaf

Vraagprijs € 175.000 k.k.

Lassoo Makelaars
Mauritslaan 4A
6161 HV Geleen

085 - 020 7777
info@lassoo.nl
www.lassoo.nl

LASSOO
makelaars en taxateurs



“Kom binnenkijken bij deze mooie woning!”



Kenmerken

Bouwjaar

1981

Woonoppervlakte

68 m²

Perceeloppervlakte

0 m²

Inhoud

210 m³

Aantal Slaapkamers

2

Verkoopprijs

Vraagprijs € 175.000 k.k.

Energietabel

C

Over deze woning

Geheel gemoderniseerd appartement gelegen nabij het centrum van Schaesberg/Landgraaf, voorzien van o.a. een ruime woonkamer, 2 slaapkamers, moderne badkamer en keuken, balkon en eigen berging. Het appartement is gunstig gelegen en op loopafstand van alle dagelijkse voorzieningen, openbaar vervoer en uitvalswegen.

INDELING:

Souterrain:

Berging (ca. 10m²).

Begane grond:

Gezamenlijke entree met bellenplateau (intercom), brievenbussen en het trappenhuis.

Derde verdieping:

Hal/entree met toegang tot de beide slaapkamers, woonkamer, toilet, washok en de meterkast.

De woonkamer met een pvc-vloer, biedt toegang tot de open keuken, het balkon en is voorzien van veel lichtinval.

De moderne keuken met koel-vriescombinatie, oven, 4-pits inductiekookplaat, afzuigkap en de spoelbak.

Geheel betegelde badkamer voorzien van inlopdouche en wastafel met meubel.

De slaapkamers zijn respectievelijk ca. 10m² en 9m².

Ook beide slaapkamers en de hal is voorzien van een pvc-vloer.

Verdere bijzonderheden:

- Bouwjaar 1981 (conform BAG).
- Woonoppervlakte ca. 68m².
- VVE-kosten €141,45 per maand.
- Geheel gemoderniseerd appartement / ideaal voor starters.
- Voorzien van kunststof en houten kozijnen met isolerende beglazing.
- Voldoende parkeergelegenheid rondom het appartement.
- Op loopafstand van alle dagelijkse voorzieningen.
- Aanvaarding per direct.



Interesse? Wij nemen graag de tijd voor u! Neem contact op via het contactformulier op Funda of op onze website en we laten u de woning graag zien. Komt een fysieke afspraak niet zo goed uit, bel dan voor digitale mogelijkheden!

De waarborgsom/bankgarantie is 10% van de koopsom. De koper dient deze, indien de verkoper en koper dit overeenkomen, binnen 2 weken nadat het financieringsvoorbewoud is verlopen bij de desbetreffende notaris te deponeren.

Ter bescherming van de belangen van zowel koper als ook verkoper wordt uitdrukkelijk gesteld dat een koopovereenkomst met betrekking tot deze onroerende zaak eerst dan tot stand komt nadat koper en verkoper de koopovereenkomst hebben getekend (schriftelijkheidsvereiste).

Alle door ons kantoor verstrekte informatie omtrent onroerende zaken, moet beschouwd worden als een uitnodiging om in onderhandeling te treden, en is geheel vrijblijvend! Alle vermelde maten en afmetingen zijn slechts bij benadering. Aan deze beperkte info kunnen geen rechten worden ontleend. Indien in enige documentatie of op enige website informatie staat die niet overeen komt met de werkelijkheid, dan geldt de feitelijke situatie waarin de woning zich bevindt, zoals koper deze tijdens de bezichtiging heeft kunnen waarnemen, en wordt de woning in deze feitelijke situatie/staat verkocht. Een (eventueel) bijgevoegde plattegrond dient uitsluitend als globale indicatie/visualisatie. Hieraan kunnen uitdrukkelijk geen rechten worden ontleend.

De makelaar **Marco Hanssen** nodigt u uit voor een bezichtiging.

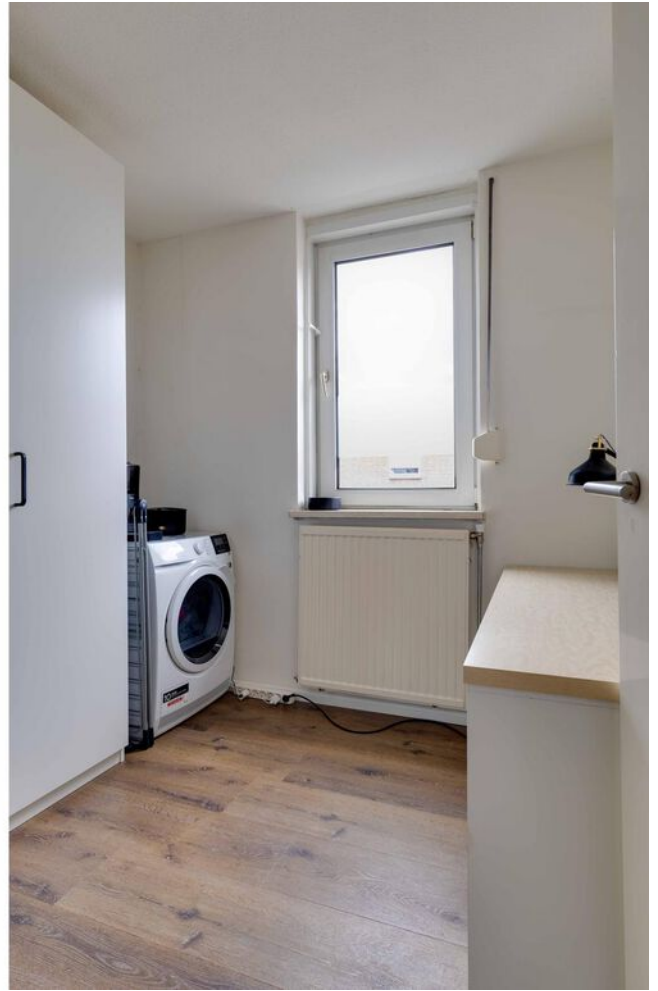

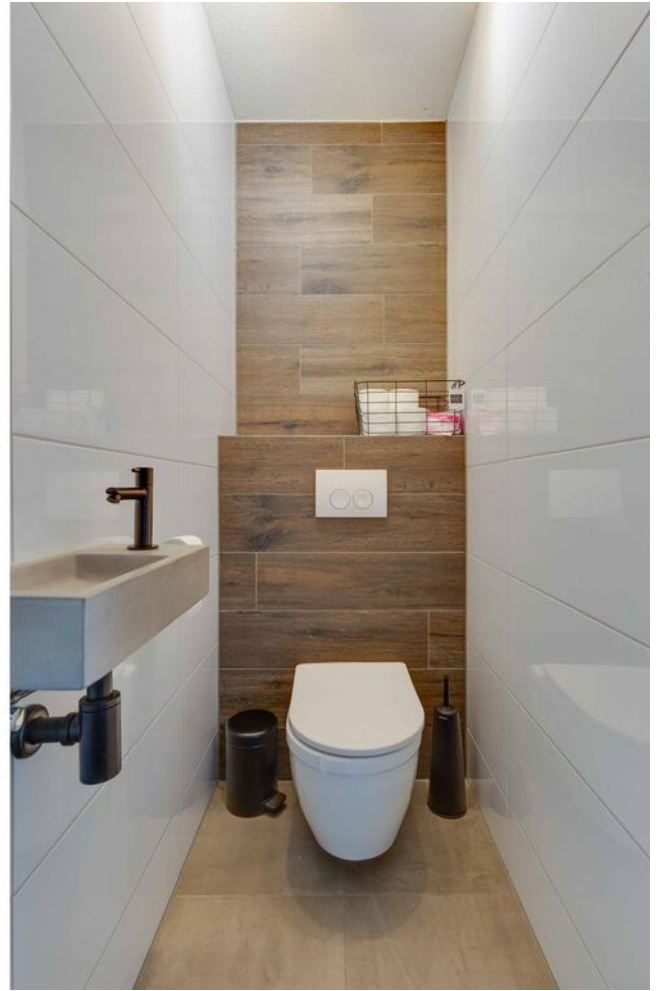











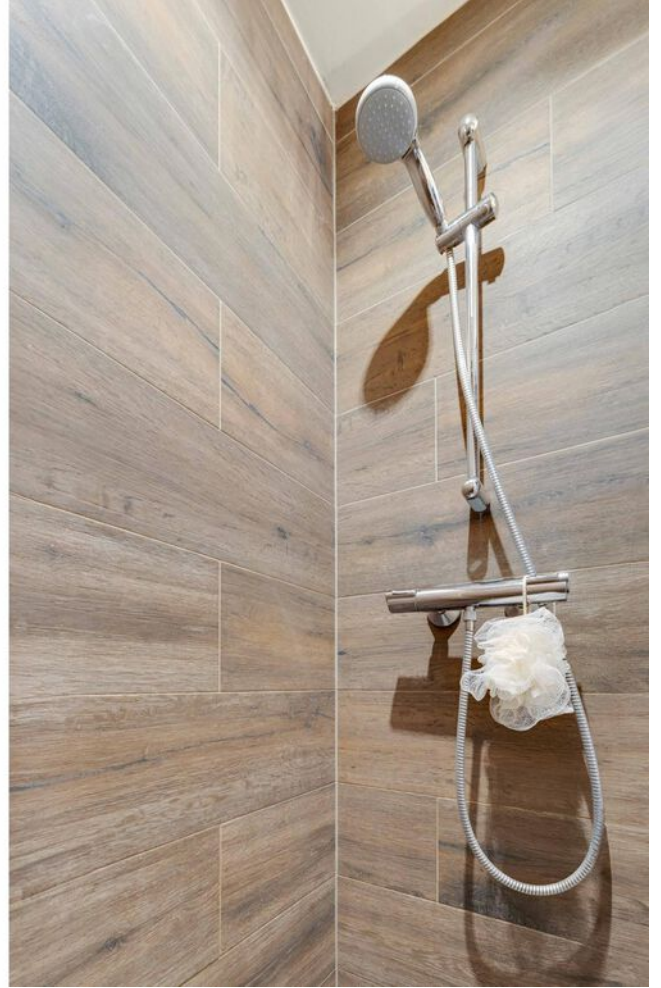

Plattegrond

Bekijk hieronder de plattegrond van het appartement

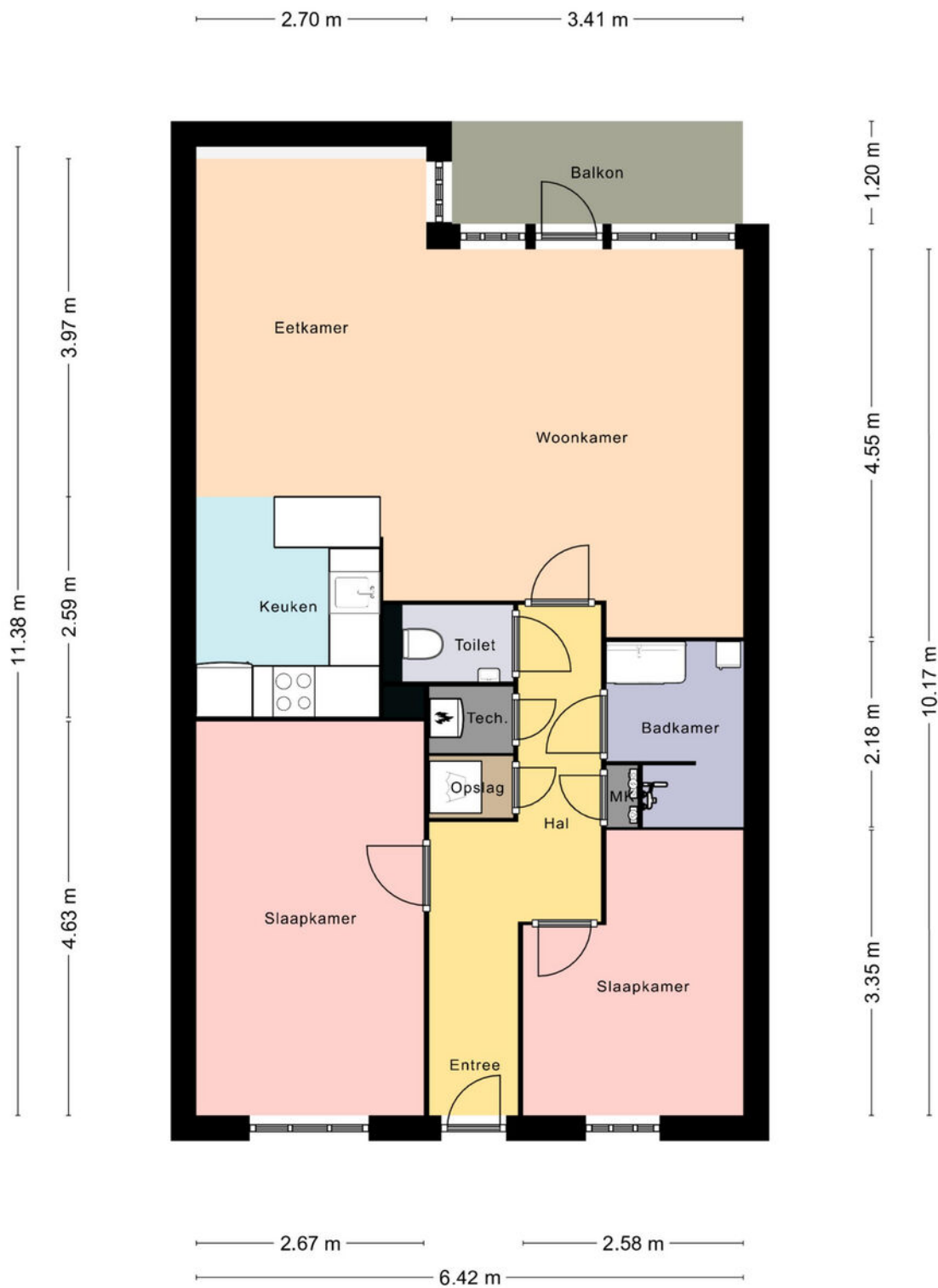

Aan deze plattegrond kunnen geen rechten worden ontleend.
Deze dient slechts ter illustratie van het bestaande pand.

Plattegrond

Bekijk hieronder de plattegrond van de berging

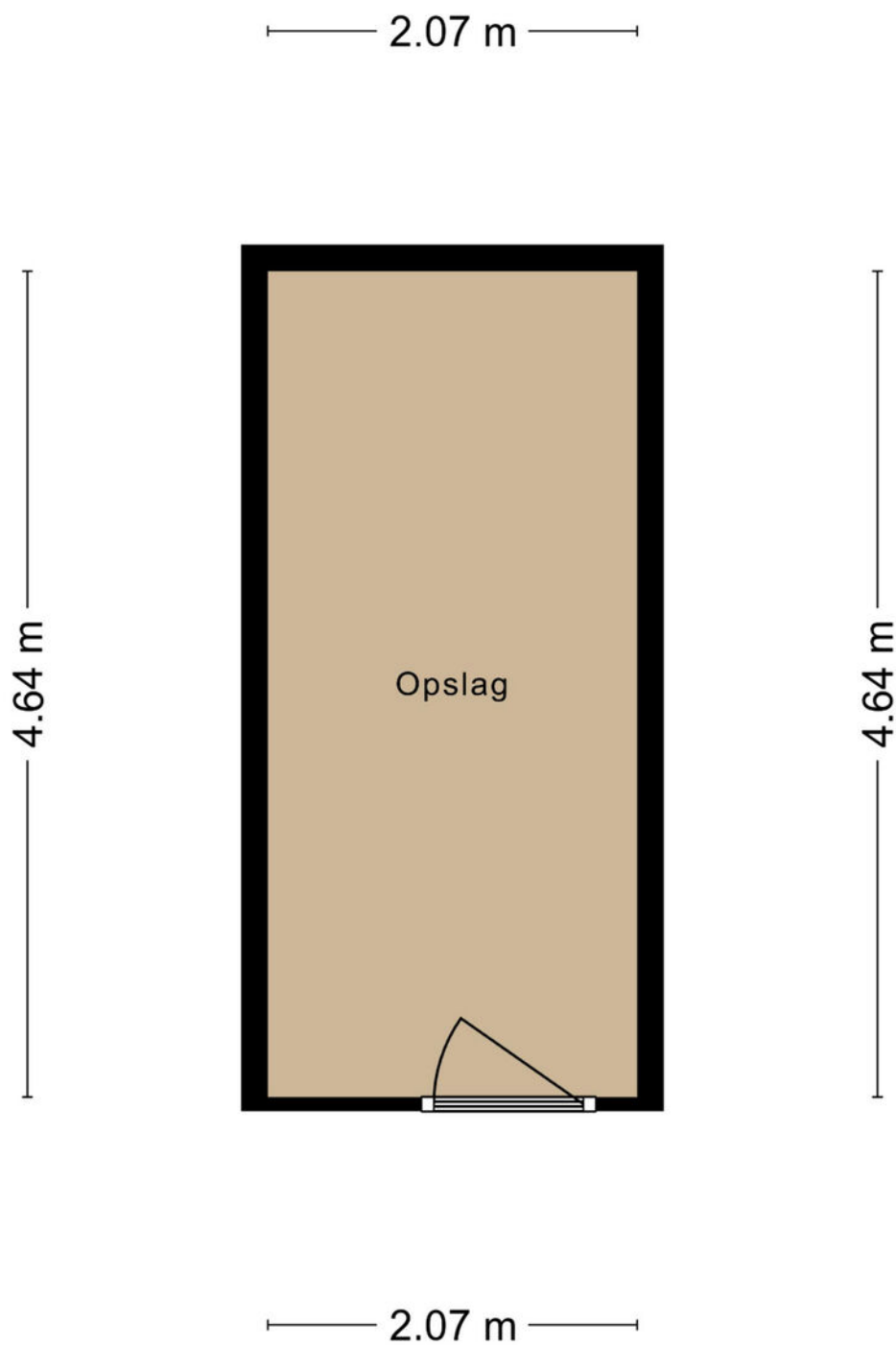

Aan deze plattegrond kunnen geen rechten worden ontleend.
Deze dient slechts ter illustratie van het bestaande pand.

Kadaster

Bekijk hieronder de kadastrale kaart van **Romeinenplein 24**

Kadastrale kaart

Uw referentie: ---



| | | | |
|-------|----------------------------------|-------------------------------|---|
| 12345 | Deze kaart is noordgericht | Schaal 1: 1000 |  |
| 25 | Perceelnummer | Kadastrale gemeente Landgraaf | |
| — | Huisnummer | Sectie D | |
| — | Vastgestelde kadastrale grens | Perceel 810 | |
| — | Voorlopige kadastrale grens | | |
| — | Administratieve kadastrale grens | | |
| — | Bebouwing | | |

Voor een eensluidend uittreksel, geleverd op 4 november 2024
De bewaarder van het kadaster en de openbare registers

Aan dit uittreksel kunnen geen betrouwbare maten worden ontleend.
De Dienst voor het kadaster en de openbare registers behoudt zich de intellectuele eigendomsrechten voor, waaronder het auteursrecht en het databankenrecht.

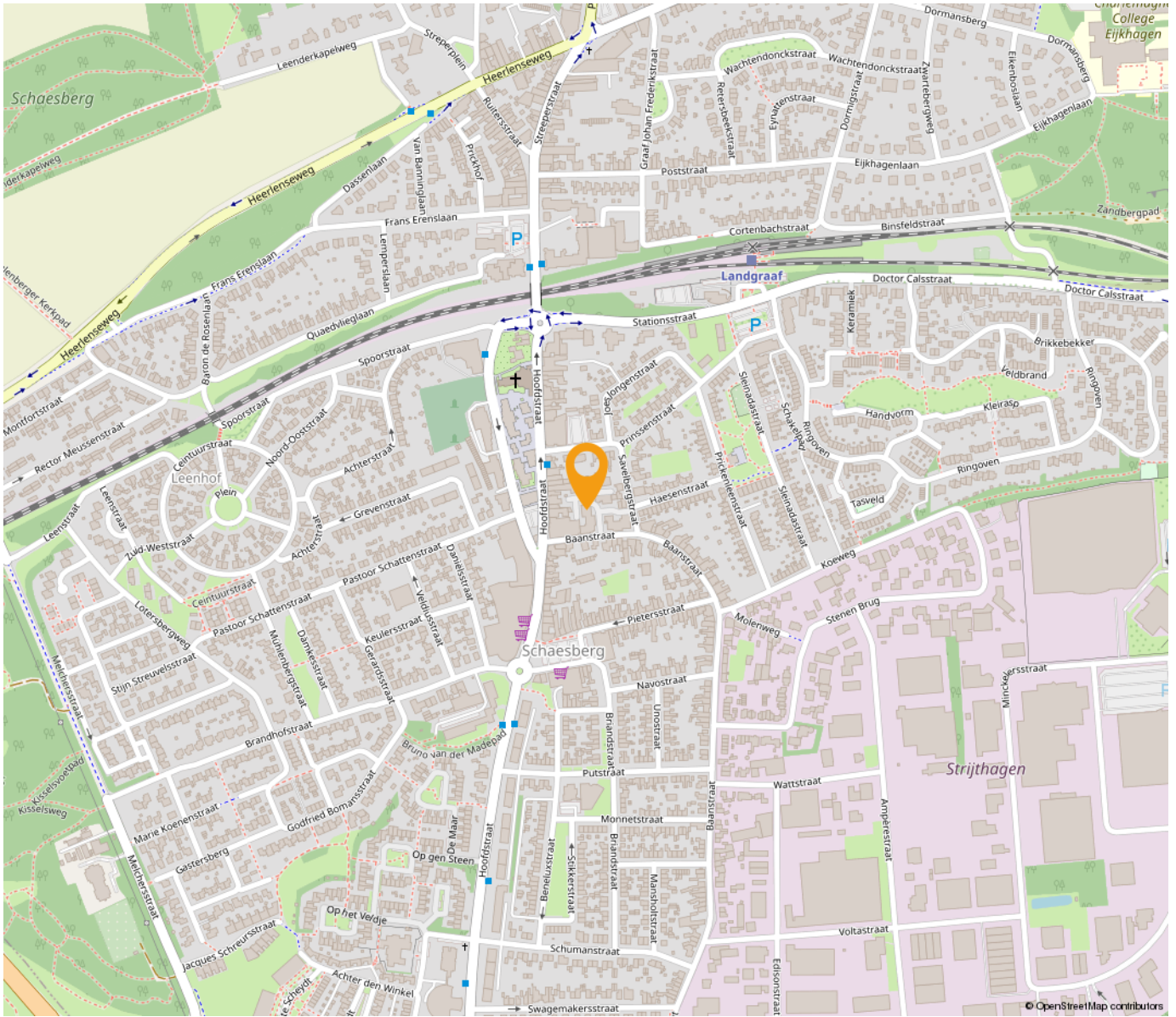

“Woon jij binnenkort op deze locatie?”

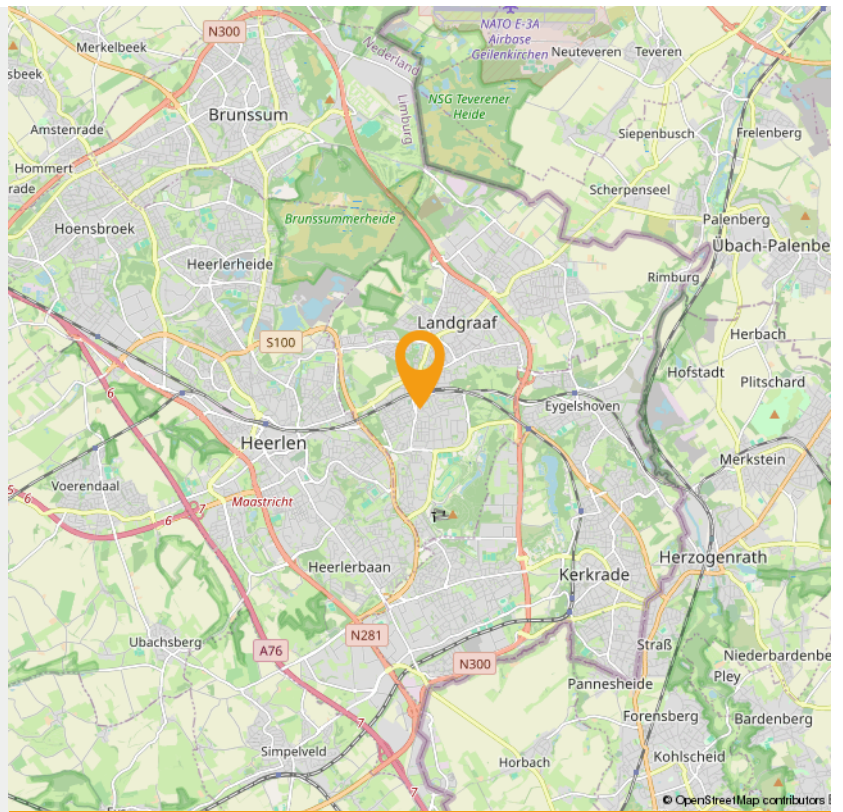



Wonen in Landgraaf

Pinkpop, de langste trappen van Nederland en jaarrond skiën vanaf een oude mijnsteenbergt, daar staat Landgraaf om bekend. Landgraaf bestond vroeger uit allerlei aparte kernen, maar door de mijnbouw zijn die aaneengegroeid tot een netwerk van wijken. Er liggen nog steeds verschillende centra in Landgraaf, zoals Nieuwenhagen, Schaesberg en Ubach over Worms.

Landgraaf verrast met veel groen. Naast Wereldtuinen Mondo Verde, zijn de natuurgebieden rondom Rimburch, richting de Brunssummerheide en het Strijthagerbeekdal onontdekte parels. Er is ook veel erfgoed te bewonderen in Landgraaf, zoals Kasteel Strijthagen, Slot Schaesberg en mooie mijnwerkerswijken, zoals Leen hof en Eikske.

Het wapen van gemeente **Landgraaf** bevat elementen uit de wapens van de voormalige gemeenten waaruit Landgraaf is gevormd. Het schild heeft een gaffelvormige driedeling.

In het bovenste gedeelte is het wapen van het geslacht Schaesberg aangebracht: drie koeken van keel (rood), met een barensteel van azuur (blauw) in een veld van zilver.

In het linkerdeel van het schild staat de leliescepter uit het wapen van Ubach over Worms, in een veld van azuur. Deze leliescepter is ontleend aan het oude zegel van de abdij van Thorn. Ubach over Worms behoorde vroeger tot de heerlijkheid van die abdij.

In het rechterdeel is het wapen van Nieuwenhagen geplaatst, in een veld van zilver: een groene haag van eikenbladeren, waaruit een dubbelstaartige rode gekroonde leeuw omhoog komt. Het schild wordt gedekt met een gouden kroon met drie bladeren en twee parels. Het wapen herinnert aan de oude banden, die Nieuwenhagen verbonden met het toenmalige Land van Valkenburg en de schepenbank van Heerlen. Ook herinnert het aan de oorsprong van de gemeente zoals die blijkt uit de naam.



PINKPOP

Pinkpop is een jaarlijks, driedaags popfestival in Landgraaf, dat sinds 1970 normaal gesproken in het weekeinde van Pinksteren plaatsvindt. Het festival duurt sinds 1996 drie dagen en trekt per dag ongeveer 68.000 mensen. Sinds de eerste editie heeft het festival ruim anderhalf miljoen bezoekers gehad en hebben er meer dan 500 verschillende artiesten en bands opgetreden.

Op 1 juni 2019 is aangekondigd dat Pinkpop vanaf 2020 t/m 2029 niet met Pinksteren zal plaatsvinden. Met als reden dat Pinksteren in dit decennium te vroeg in het jaar valt en dat Pinkpop dan te veel concurrentie uit Amerika zal ondervinden.

INTERESSE

in deze woning in Landgraaf?



Neem gerust contact met ons op!

We helpen je graag verder. Bel ons kantoor op 085 - 020 7777

Lassoo Makelaars
Mauritslaan 4A
6161 HV Geleen

085 - 020 7777
info@lassoo.nl
www.lassoo.nl

LASSOO
makelaars en taxateurs